



PANDUAN MAHASISWA BARU **STKIP PEMBANGUNAN INDONESIA**



Tahun Akademik **2019/2020**

PENGANTAR

Puji Syukur kita panjatkan ke hadirat Tuhan yang Maha Esa atas terbitnya Buku Panduan Mahasiswa Baru STKIP Pembangunan Indonesia Tahun Akademik 2019-2020. Buku ini disusun dalam upaya memberikan gambaran awal kepada mahasiswa tentang berbagai hal yang berkaitan dengan kehidupan di Kampus STKIP Pembangunan Indonesia.

Buku ini berisi tentang profil umum STKIP Pembangunan Indonesia, di antaranya visi misi dan struktur organisasi lembaga. Buku ini juga menguraikan tentang program studi yang berada di bawah naungan STKIP Pembangunan Indonesia. Sebagai panduan, buku ini juga dilengkapi dengan informasi tentang kode etik mahasiswa STKIP Pembangunan Indonesia yang harus dipatuhi oleh setiap mahasiswa.

Saya menyampaikan ucapan selamat dan terima kasih kepada semua pihak yang telah memberikan sumbangsih untuk penyusunan panduan ini.

Akhirnya, saya berharap kiranya buku ini dapat menjadi media informasi yang bermanfaat bagi civitas akademika STKIP Pembangunan Indonesia.

Makassar, September 2019
Ketua STKIP Pembangunan Indonesia,

Dr. Muh. Yunus, M.Pd.

DAFTAR ISI

HALAMAN JUDUL	1
PENGANTAR	2
DAFTAR ISI.....	3
LAMBANG DAN LOGO	4
MARS YASPIM.....	5
KODE ETIK MAHASISWA	6
STRUKTUR ORGANISASI.....	15
PROFIL PROGRAM STUDI.....	16
PROGRAM STUDI PENDIDIKAN BIOLOGI	
A. Organisasi dan Personalia	17
B. Staf Pengajar	17
C. Kurikulum.....	18
PROGRAM STUDI PENDIDIKAN EKONOMI	
A. Organisasi dan Personalia	21
B. Staf Pengajar	21
C. Kurikulum.....	22
PROGRAM STUDI PENDIDIKAN MATEMATIKA	
A. Organisasi dan Personalia	25
B. Staf Pengajar	25
C. Kurikulum.....	26
PROGRAM STUDI PASCASARJANA	
A. Organisasi dan Personalia	28
B. Staf Pengajar	29
C. Kurikulum.....	30

LAMBANG DAN LOGO

LAMBANG



LOGO



Yayasan Pembangunan Indonesia Makassar

Mulialah Karya Karsa Baktimu

Mengemban Tugas Suci, Cita-cita Luhur Bangsa,

Sebagai Kurnia Ilahi

Mengemban Sumber Daya Manusia Indonesia,

Sebagai Insan Pembangunan

Dalam Kemandirian Yang Bertanggung Jawab,

Sukses Tri Dharma Perguruan Tinggi

Bangunlah Hai Jiwamu

Songonglah Hari Esok Gemilang

Kibarkanlah Panjimu

Cerdaskan kehidupan Bangsa

Tegarkan Tekadmu

Jawablah Tantangan Masa

Satu Padu Almamater

Maju Terus Pantang Mundur

KODE ETIK MAHASISWA STKIP PEMBANGUNAN INDONESIA

Standar Etika Mahasiswa

Standar Etika Mahasiswa STKIP Pembangunan Indonesia Makassar adalah standar perilaku yang baik dan mencerminkan ketinggian akhlak dan ketaatan terhadap norma-norma etika yang hidup dan berkembang dalam masyarakat meliputi :

1. Bertaqwa kepada Tuhan Yang Maha Esa sesuai dengan Nilai-nilai Pancasila .
2. Menghargai Ilmu Pengetahuan, Teknologi, Sastra dan Seni.
3. Menjunjung tinggi kebudayaan daerah maupun kebudayaan nasional yang berlandaskan nilai-nilai Pancasila.
4. Menjaga kewibawaan dan nama baik STKIP Pembangunan Indonesia.
5. Secara aktif ikut memelihara sarana dan prasarana STKIP Pembangunan Indonesia serta menjaga kebersihan, ketertiban dan keamanan Kampus STKIP Pembangunan Indonesia (Misalnya; Tidak membawa senjata tajam/senjata api, tidak bermalam di Kampus STKIP Pembangunan Indonesia, dan lain-lain)
6. Menjaga integritas pribadi sebagai warga civitas akademika STKIP Pembangunan Indonesia.
7. Mentaati peraturan dan tata tertib yang berlaku dalam lingkup Program Studi maupun dalam lingkup STKIP Pembangunan Indonesia.
8. Berpenampilan sopan, rapi serta berperilaku ramah dan menjaga sopan santun terhadap orang lain.
9. Menghargai pendapat orang lain.
10. Bertanggungjawab dalam perbuatannya.
11. Menghindari perbuatan yang tidak bermanfaat dan/atau bertentangan dengan norma hukum atau norma lainnya yang hidup di tengah masyarakat.
12. Berupaya dan berdo'a dengan keikhlasan untuk menambah ilmu pengetahuan dan mampu mengamalkan di tengah masyarakat.

Etika dalam Proses Pembelajaran

Etika Mahasiswa STKIP Pembangunan Indonesia di ruang kuliah dan/atau laboratorium yaitu :

1. Hadir tepat waktu, atau sebelum dosen memasuki ruangan perkuliahan/ laboratorium.
2. Berpakaian rapi, bersih dan sopan dan sesuai dengan kepatutan.
3. Menghormati mahasiswa lain dengan tidak melakukan perbuatan yang dapat mengganggu perkuliahan, seperti perbuatan menggunakan handphone atau alat elektronik lainnya pada saat perkuliahan yang dapat mengganggu jalannya proses pembelajaran.
4. Tidak merokok di ruangan kuliah, laboratorium atau ruang lain yang tidak pantas untuk melakukan tindakan tersebut.
5. Santun dalam mengeluarkan maupun membantah argumen.
6. Tidak mengeluarkan kata-kata yang tidak pantas atau menyakiti perasaan orang lain.
7. Jujur, tidak menandatangani absensi kehadiran mahasiswa lain yang diketahuinya tidak hadir dalam perkuliahan.
8. Menjaga dan memelihara barang-barang inventaris ruang kuliah/ laboratorium dan kantor sebagai asset STKIP Pembangunan Indonesia.
9. Tidak melakukan tindakan yang dapat menimbulkan bahaya selama di ruang laboratorium tanpa bimbingan dosen atau petugas laboratorium yang berwenang.
10. Memelihara kebersihan kampus dan tidak mengotori ruangan/dinding dan inventaris STKIP Pembangunan Indonesia seperti membuang sampah sembarangan, mencoret dinding/ meja/kursi dan lain sebagainya.

Etika dalam Pengerjaan Tugas/ Laporan/ Skripsi/ Tesis

Etika Mahasiswa STKIP Pembangunan Indonesia dalam pengerjaan tugas/laporan/ skripsi/tesis yaitu :

1. Menyerahkan tugas/ laporan tepat waktu.
2. Jujur dalam arti tidak melakukan plagiat atau mempergunakan tugas/laporan mahasiswa lain.
3. Menyerahkan tugas/laporan dengan tidak memberi janji imbalan baik dalam bentuk materi maupun imbalan yang lainnya.
4. Mematuhi etika ilmiah dalam penulisan skripsi/tesis seperti tetapi tidak terbatas pada mematuhi ketentuan dan tata cara penulisan, mengikuti bimbingan, tidak menjiplak karya orang lain (plagiat).

5. Tidak menjanjikan atau memberikan sejumlah materi atau fasilitas lainnya kepada dosen atau pihak yang terkait dengan tujuan untuk mempengaruhi proses bimbingan tugas/laporan/skripsi maupun tesis.

Etika dalam Mengikuti Ujian

Etika Mahasiswa STKIP Pembangunan Indonesia dalam mengikuti ujian yaitu :

1. Mematuhi tata tertib ujian yang telah ditetapkan STKIP Pembangunan Indonesia dan/atau Panitia Ujian.
2. Jujur dan beritikad baik, tidak melihat buku atau sumber lain yang tidak dibenarkan kecuali untuk ujian yang secara tegas membenarkan hal demikian.
3. Tidak mengganggu mahasiswa lain yang sedang mengikuti ujian.
4. Tidak mencoret inventaris STKIP Pembangunan Indonesia seperti meja, kursi, dinding dengan itikad yang tidak baik untuk keperluan memudahkan menjawab soal ujian.
5. Tidak menjanjikan atau memberikan sejumlah uang atau fasilitas lainnya kepada dosen atau pihak lainnya dengan tujuan untuk mempengaruhi proses dan hasil ujian.
6. Percaya pada kemampuan sendiri, dalam arti tidak menggunakan pengaruh orang lain untuk tujuan mempengaruhi proses dan hasil ujian.

Etika dalam Hubungan antara Mahasiswa dengan Dosen

Etika Mahasiswa STKIP Pembangunan Indonesia dalam hubungan antara mahasiswa dengan dosen yaitu:

1. Menghormati semua dosen tanpa membedakan suku bangsa dan tidak didasari atas perasaan suka atau tidak suka.
2. Bersikap sopan santun terhadap semua dosen dalam interaksi baik di dalam lingkungan maupun di luar lingkungan STKIP Pembangunan Indonesia.
3. Menjaga nama baik dosen dan segenap keluarganya.
4. Tidak menyebarkan informasi yang tidak baik dan belum tentu benar mengenai seorang dosen kepada dosen atau pihak lainnya, kecuali terhadap pelanggaran hukum dan etik yang diwajibkan berdasarkan ketentuan hukum dan peraturan dalam lingkup STKIP Pembangunan Indonesia.
5. Santun dalam mengemukakan pendapat atau mengungkapkan ketidaksepahaman pendapat tentang keilmuan yang disertai dengan argumentasi yang rasional.
6. Jujur terhadap dosen dalam segala aspek.
7. Tidak menjanjikan atau memberikan sejumlah uang atau fasilitas lainnya kepada

- asisten/dosen atau pihak lainnya dengan tujuan untuk mempengaruhi penilaian dosen.
8. Percaya pada kemampuan sendiri, dalam arti tidak menggunakan pengaruh orang lain untuk tujuan mempengaruhi penilaian dosen.
 9. Tidak mengeluarkan ancaman baik secara langsung maupun dengan menggunakan orang lain terhadap dosen.
 10. Bekerjasama dengan dosen dalam mencapai tujuan pembelajaran, termasuk menyiapkan diri sebelum berinteraksi dengan dosen di ruang perkuliahan.
 11. Memelihara sopan santun pada saat mengajukan keberatan atas sikap dosen terhadap pimpinannya disertai dengan bukti yang dapat dipertanggungjawabkan.
 12. Menghindari sikap membenci dosen atau sikap tidak terpuji lainnya disebabkan nilai yang diberikan oleh dosen.
 13. Mematuhi perintah dan petunjuk dosen sepanjang tidak bertentangan dengan norma hukum dan norma lainnya.
 14. Berani mempertanggungjawabkan semua tindakannya terkait interaksi dengan dosen.

Etika antara Sesama Mahasiswa

Etika Mahasiswa STKIP Pembangunan Indonesia dalam hubungan antara sesama mahasiswa yaitu:

1. Menghormati semua mahasiswa tanpa membedakan suku bangsa, status sosial dan tidak didasari atas perasaan suka atau tidak suka.
2. Bersikap ramah dan sopan santun terhadap semua mahasiswa dalam interaksi baik di dalam lingkungan maupun di luar lingkungan STKIP Pembangunan Indonesia.
3. Bekerjasama dengan mahasiswa lain dalam menimba ilmu pengetahuan.
4. Memiliki solidaritas yang kuat dan saling membantu untuk tujuan yang baik dan tidak bertentangan dengan norma hukum atau norma lainnya yang hidup di dalam masyarakat.
5. Berlaku adil terhadap sesama rekan mahasiswa.
6. Menghindari perkataan yang dapat menyakiti perasaan mahasiswa lain.
7. Tidak melakukan ancaman atau tindakan kekerasan terhadap sesama mahasiswa baik di dalam lingkungan maupun di luar lingkungan STKIP Pembangunan Indonesia.
8. Saling memberikan nasehat dan menasehati untuk tujuan kebaikan.
9. Suka membantu mahasiswa lain yang kurang mampu dalam pelajaran maupun kurang mampu secara financial/ekonomi.
10. Bersama-sama menjaga nama baik STKIP Pembangunan Indonesia dan tidak melakukan

tindakan tidak terpuji yang merusak pencitraan STKIP Pembangunan Indonesia.

11. Menghormati perbedaan pendapat atau pandangan dengan mahasiswa lain.
12. Tidak mengganggu ketenangan mahasiswa lain yang sedang mengikuti proses pembelajaran.
13. Tidak mengajak atau mempengaruhi mahasiswa lain untuk melakukan tindakan tidak terpuji yang bertentangan dengan norma hukum dan norma lainnya yang hidup di tengah masyarakat.

Etika antara Mahasiswa dan Tenaga Administrasi dan Tenaga Penunjang

Etika Mahasiswa STKIP Pembangunan Indonesia dalam hubungan antara mahasiswa dengan tenaga administrasi dan tenaga penunjang yaitu :

1. Menghormati semua tenaga administrasi dan tenaga penunjang tanpa membedakan suku bangsa status sosial dan tidak didasari atas perasaan suka atau tidak suka.
2. Bersikap ramah dan sopan santun terhadap semua tenaga administrasi dan tenaga penunjang dalam interaksi baik di dalam lingkungan maupun di luar lingkungan STKIP Pembangunan Indonesia.
3. Tidak menjanjikan atau memberikan sejumlah materi/uang atau fasilitas lainnya kepada tenaga administrasi dan tenaga penunjang untuk mendapatkan perlakuan istimewa atau untuk melakukan tindakan yang bertentangan dengan hukum dan peraturan di lingkungan STKIP Pembangunan Indonesia.
4. Tidak mengeluarkan ancaman baik secara langsung maupun dengan menggunakan orang lain terhadap tenaga administrasi dan tenaga penunjang.
5. Tidak mengajak atau mempengaruhi tenaga administrasi dan tenaga penunjang untuk melakukan tindakan tidak terpuji yang bertentangan dengan norma hukum dan norma lainnya yang hidup ditengah masyarakat.

Etika Hubungan antara Mahasiswa dan Masyarakat

Etika Mahasiswa STKIP Pembangunan Indonesia dalam hubungan antara mahasiswa dengan masyarakat yaitu :

1. Melakukan perbuatan pencitraan STKIP Pembangunan Indonesia sebagai Lembaga Pendidikan di tengah masyarakat.
2. Suka dan ikhlas menolong masyarakat sesuai dengan kemampuan ilmu pengetahuan yang dimilikinya.
3. Menghindari perbuatan yang melanggar norma-norma yang hidup dan berkembang di

tengah masyarakat yang sesuai dengan nilai-nilai Pancasila .

4. Mengajak masyarakat berbuat yang baik dan tidak mengajak pada perbuatan tidak terpuji .
5. Memberikan keteladanan yang baik di tengah masyarakat.
6. Tidak menutup jalan umum yang menimbulkan kemacetan lalu lintas dan merugikan orang lain.

Etika dalam Kegiatan Keolahragaan dan Seni

Etika Mahasiswa STKIP Pembangunan Indonesia dalam bidang keolahragaan dan seni yaitu:

1. Menjunjung tinggi nilai-nilai kejujuran dan sportifitas dalam setiap kegiatan keolahragaan dan seni.
2. Menjaga sopan santun dalam tutur kata dan perbuatan dalam setiap kegiatan keolahragaan dan seni.
3. Menghindarkan diri dari tindakan-tindakan yang bersifat anarkhis, merusak dan mengganggu ketertiban dan keamanan.
4. Bekerjasama dalam memperoleh prestasi dengan cara-cara yang terpuji.
5. Menjaga nama baik dan citra STKIP Pembangunan Indonesia serta menghindarkan diri dari perbuatan yang dapat merusak nama baik dan citra baik STKIP Pembangunan Indonesia.
6. Tidak melakukan tindakan yang bertentangan dengan hukum dalam kegiatan keolahragaan dan seni seperti mengkonsumsi obat-obatan terlarang (narkoba) dan tindakan melawan hukum lainnya.
7. Tidak menjanjikan atau memberikan sejumlah materi/uang atau fasilitas lainnya kepada pihak-pihak pengambil keputusan dalam setiap kegiatan keolahragaan dan seni.
8. Menghindari dari perbuatan yang bertujuan dengan sengaja merugikan atau mencelakai orang lain.
9. Bertanggungjawab dalam setiap kegiatan keolahragaan dan karya seni yang dihasilkan.
10. Tidak melakukan tindakan yang dapat merendahkan harkat dan martabat orang lain.
11. Mematuhi aturan-aturan yang diwajibkan dalam setiap bidang keolahragaan dan seni.

Etika dalam Kegiatan Minat dan Penalaran

Etika Mahasiswa STKIP Pembangunan Indonesia dalam kegiatan minat dan penalaran yaitu :

1. Menghargai ilmu pengetahuan, teknologi, sastra dan seni.
2. Menjunjung tinggi nilai-nilai kejujuran dan sportifitas.
3. Menjunjung tinggi kebudayaan daerah maupun kebudayaan nasional.
4. Menjaga sopan santun dalam bertutur kata dan perbuatan pada setiap kegiatan.
5. Bekerjasama dalam memperoleh prestasi dengan cara-cara yang terpuji.
6. Menjaga serta menghindarkan diri dari perbuatan yang dapat merusak nama baik dan citra baik STKIP Pembangunan Indonesia.
7. Menghindarkan diri dari tindakan-tindakan yang bersifat anarkis, merusak dan mengganggu ketertiban dan keamanan.
8. Menghargai pendapat dan pemikiran orang lain.
9. Suka menyebarkan ilmu pengetahuan dan kebenaran.
10. Tidak melakukan tindakan yang bertentangan dengan hukum dan norma-norma lain yang hidup di tengah masyarakat.

Etika dalam Kegiatan Pengembangan Keorganisasian

Etika Mahasiswa STKIP Pembangunan Indonesia dalam bidang Pengembangan Keorganisasian, yaitu :

1. Menghargai ilmu pengetahuan, teknologi, sastra dan seni.
2. Menjunjung tinggi nilai-nilai kejujuran.
3. Menjunjung tinggi kebudayaan daerah maupun kebudayaan nasional.
4. Menjaga sopan santun dalam tutur kata dan perbuatan dalam setiap kegiatan.
5. Mengutamakan kearifan dan kebijaksanaan dalam bertindak.
6. Menghargai perbedaan pendapat dan menyikapinya dengan arif dan bijaksana.
7. Bertanggungjawab terhadap semua keputusan dan tindakan yang dilakukan.
8. Peka terhadap masalah-masalah kemasyarakatan dan suka memberikan kontribusi dengan cara-cara yang baik.
9. Menjaga dan menghindarkan diri dari perbuatan yang dapat merusak nama baik dan citra baik STKIP Pembangunan Indonesia.
10. Menghindarkan diri dari tindakan-tindakan yang bersifat anarkis, merusak dan mengganggu ketertiban dan keamanan.
11. Taat terhadap hukum, peraturan di lingkungan STKIP Pembangunan Indonesia dan norma-norma lainnya yang sesuai dengan nilai-nilai Pancasila.

Etika dalam Menyampaikan Pendapat di Luar Proses Pembelajaran

STKIP Pembangunan Indonesia sangat menghargai kebebasan mengeluarkan pendapat di luar proses pembelajaran sepanjang dilakukan dengan memperhatikan norma-norma etika, yaitu :

1. Tertib, dalam arti tidak dilakukan dengan tindakan-tindakan anarkis.
2. Menjaga kesantunan dengan tidak mengucapkan kata-kata yang dapat merendahkan martabat seseorang.
3. Tidak merusak barang-barang asset STKIP Pembangunan Indonesia untuk kepentingan pembelajaran atau kepentingan umum lainnya yang terdapat di dalam lingkup STKIP Pembangunan Indonesia maupun di luar STKIP Pembangunan Indonesia.
4. Mematuhi ketentuan perundang-undangan yang berlaku, terutama untuk penyampaian pendapat di luar lingkungan STKIP Pembangunan Indonesia.
5. Mempersiapkan argumentasi yang rasional dan mencerminkan citra diri seorang individu yang berpendidikan dan bertaqwa kepada Tuhan Yang Maha Esa.
6. Didasarkan pada tujuan dan untuk kepentingan kebenaran.
7. Menjaga nama baik dan citra STKIP Pembangunan Indonesia.
8. Menghindari kepentingan lain diluar kepentingan kebenaran yang sesuai dengan nilai-nilai Pancasila.
9. Tidak melakukan paksaan atau ancaman kepada pihak lain selama melakukan penyampaian pendapat.
10. Tidak menimbulkan gangguan secara signifikan terhadap proses pembelajaran.
11. Berani bertanggungjawab terhadap kebenaran fakta dan pendapat yang disampaikan.

VISI MISI INSTITUSI

VISI STKIP PEMBANGUNAN INDONESIA

”Pada tahun 2022, STKIP Pembangunan Indonesia Menjadi Lembaga Pendidikan yang Unggul dalam Menyiapkan Tenaga Pendidik Profesional, Berkarakter, dan Berjiwa Kewirausahaan yang Berbasis Sains dan Teknologi”

MISI STKIP PEMBANGUNAN INDONESIA

1. Menyelenggarakan pendidikan dan pengajaran berkualitas untuk menghasilkan lulusan yang kompetitif, kreatif, produktif, berkarakter, berjiwa kewirausahaan dan menguasai teknologi informasi.
2. Menciptakan budaya meneliti yang sesuai dengan kebutuhan dan permasalahan yang berkembang di masyarakat.
3. Menyelenggarakan kegiatan pengabdian kepada masyarakat berdasarkan temuan hasil-hasil penelitian dan kebutuhan masyarakat.
4. Penguatan tata kelola manajemen yang efisien dan efektif.

STRUKTUR ORGANISASI STKIP PEMBANGUNAN INDONESIA

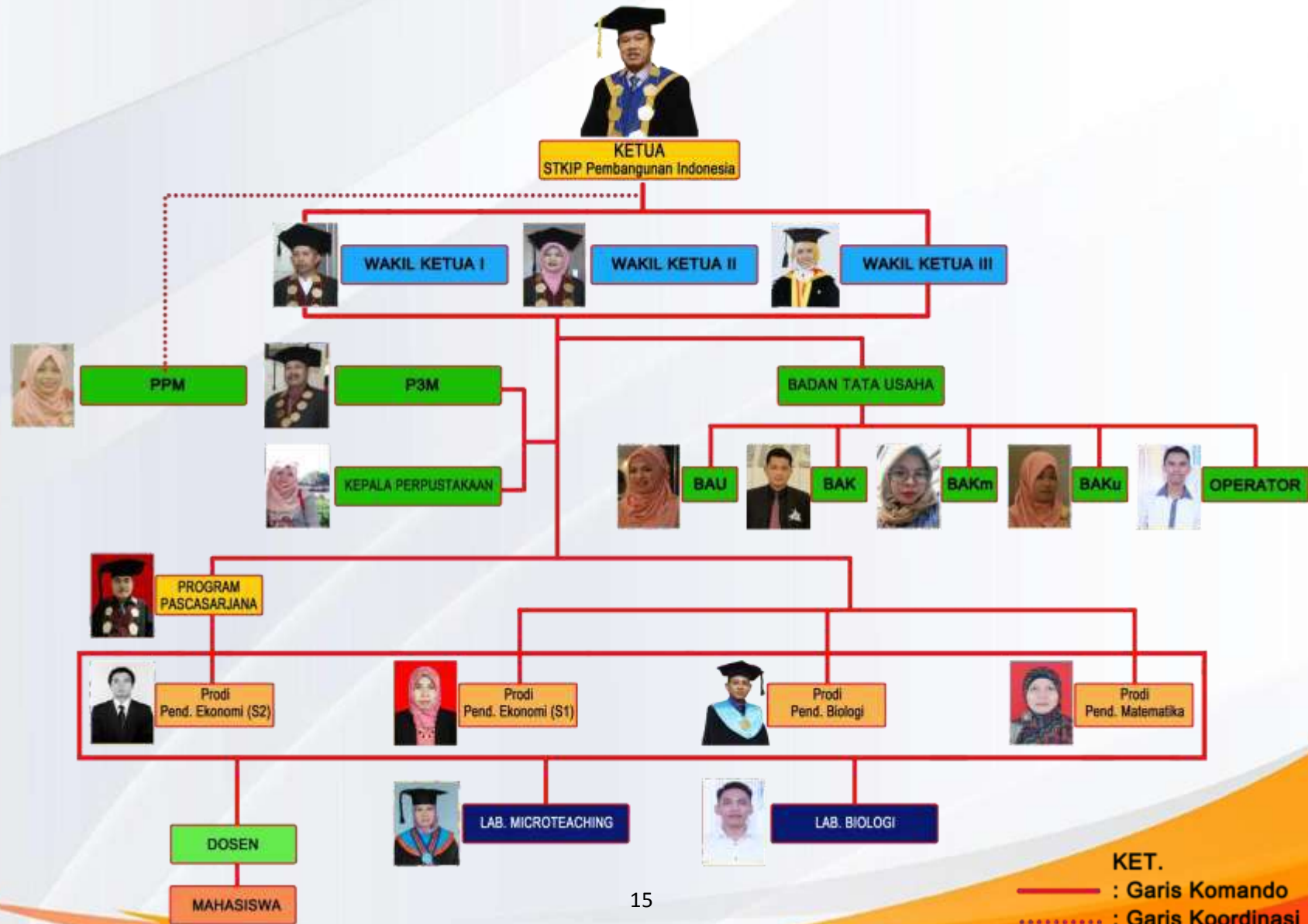

PROFIL PROGRAM STUDI

PROGRAM STUDI PENDIDIKAN BIOLOGI

A. Organisasi dan Personalia



Kaprodi Pend. Biologi
Surahman Nur, S.Pd., M.Pd
NIDN. 0912038801



Sekretaris Prodi. Pendidikan Biologi
Ninah Wahyuni Amaliah, S.Pd, M.Pd
NIDN. 0905128603

B. Staf Pengajar

DAFTAR NAMA DOSEN BIOLOGI

NO	NAMA	NIDN	NO.TLP
1	SURAHMAN NUR, S.PD, M.PD	0912038801	+6285395519422
2	NINAH WAHYUNI AMALIAH, S. PD, M.PD	0905128603	081342251243
3	Dr. Muh. Yunus, M.Pd	0031126405	08124282097
4	Drs. H. Ahmad Hasyim, M.Si	0012026801	085242018946
5	Dr. Alin Liana, S.Si., M.Sc	0902068302	081342263080
6	Maisya Zahra Al-Banna, S.Si, M.Si	0901078602	085242985910
7	Yusniar Rasjid, S.Pd., M.Pd	0928118603	085395698182
8	MUHAMMAD RIZALDI TRIAS JAYA P.N,	0921099002	+6285240869633
9	Fandi Ahmad, S.Pd, M.Pd	0905068901	08124154083
10	ARWIN ARIF, S.Pd, M.Pd	0918068802	+6281355921816
11	RYAN HUMARDANI S.P., S.Pd, M.Pd	0901068901	+6285396911817
12	Andi Taskirah, S.Pd, M.Kes	0901068301	085299166007
13	SUWARDI ANNAS, Ph.D	0025016907	081369119799
14	ANDI BIDA PURNAMASARI, S.Si, M.Kes	0924108901	+6285242388727

NO	NAMA	NIDN	NO.TLP
15	AMRAN HAPSAN, S.Si, S.Pd, M.Pd	0903128503	+6282347347967
16	ANDI NUR SAMSI, S.Si, M.Si	0919108901	+6281355715720
17	ANDI NUR VERYANI, S.Pd, M.Pd	0914019001	+6285145680764
18	ANSELMUS RARU, S.Pd, M.Pd	9909009092	081355043205/085343943276
19	EKA FITRIANA HAMSIAH, S.Pd, M.Pd	0918068802	+6285299388014
20	ERNAWATI R, S.Si, S.Pd, M.PD	0915108205	+628114481582
21	GUSTINA, S.Pd, M.Pd	0906058802	+6285342298744
22	HARIANI HARJUNA, S.Pd, M.Pd	0923088901	+6285231607523
23	HARIS MUNANDAR, S.Pd, M.Pd	0909098902	+6285255713449
24	HERLINA, S.Pd, M.Pd	0916118602	+6285299352566
25	KAMRIANA S., S.Pd, M.Pd	0914038502	+6285242171465
26	KHADIJAH, S.Pd, M.Pd	0919058801	+6285242198074
27	KHAERATI, S.Pd, M.Pd	0910067901	+6281355524605
28	MUH. ANAS, S.Pd, M.Pd	0902038701	+6285242162453
29	MUQTAKDIR NURFALAQ SYARIF, S.Pd, M.Pd	0904108901	+6282393298844
30	NASRIANTY, S.Pd, M.Pd	0918088503	+6285341206123
31	NUR AMALIAH AKHMAD, S.Pd, M.Pd	0902089101	+6285299464425
32	NUR INDAH SARI, S.Pd, M.Pd	0904048901	+6285255877806
33	PUTRI ATHIRAH AZIS, S.Pd, M.Pd	0917029001	+6285255117140
34	REZEKI AMALIAH, S.Pd, M.Kes	0928088901	+6285255832921
35	RUSDianto, S.Pd, M.Pd	0905108605	+6285299505567
36	SRI MUKMINATI NUR, S.Pd, M.Pd	0907018901	+6285299402197
37	ST. HUMAERAH SYARIF, S.Pd, M.Pd	0915019001	+6285299394448
38	SUCI WULANDHANI, S.Si, M.Si	0912038801	+6285242838284
39	WIDIASTINI ARIFUDDIN, S.Si, M.Si	0913068801	+6285255900958
40	SYAHRUNI KARIM, S.Pd, M.Pd	0922048801	+6281343753557
41	ANDI DEWI RIZKA AINULIA, S.Pd, M.Si	0925099101	+6285255501880
42	IRNAYANTI BAHAR, S.Pd, M.Si	0925078901	+6285288322604
43	NOVA DWI PRATIWI SULASTRI, S.Pd., M.Pd	0903118901	+6285255271255
44	SUKMAWATI, S.Pd., M.Pd.	0917098902	+6285299399422
45	MOH. MULYADI PRASETYO, S.Pd., M.Pd.	0920118702	+6285260917691
46	Wiwik wiji astuti	0905038705	085255639370
47	ADRIANI, S.Si, M.Kes	0904078401	085255789306
48	ANDI ANDARIANA, S.Pd, M.Pd	0928128801	+6285259019878
49	Dr. ANDI SYUKRIANI, S.Pd, M.Pd	0909058104	081342408375
50	Dr. HASRIA ALANG, M.Kes	0928038503	+6282190642877
51	HASTUTI, S.Si, M.Sc	0919118401	0895401534402
52	MUHAMMAD SRI YUSAL, S.Si, M.Si	0913027902	+6285656300731
53	Eka Apriyanti, S.Pd, M.Pd	0904048504	085397578186
54	ANDI GITA MAULIDYAH INDRASWARI S., S.Si	0926099101	+6282349739688

C. Kurikulum

Smt	Kode MK	Nama Mata Kuliah ⁽¹⁾	Bobot sks	sks MK dalam Kurikulum		Kelengkapan ⁽³⁾			Unit/ Prodi Penyelenggara
				Inti ⁽²⁾	Institusional	Deskripsi	Silabus	SAP	
(1)	(2)	(3)	(4)	(5)	(6)	(7)	(8)	(9)	(10)
I	B1C1201	Pendidikan Agama	2	√		√	√	√	Pend. Biologi
	B1C1202	Pendidikan Pancasila	2	√		√	√	√	Pend. Biologi
	B1C1203	Bahasa Indonesia	2		√	√	√	√	Pend. Biologi
	B1C1304	Biologi Umum	3(1)	√		√	√	√	Pend. Biologi
	B1C1305	Kimia	3	√		√	√	√	Pend. Biologi
	B1C1306	Fisika	3	√		√	√	√	Pend. Biologi
	B1C1307	Kalkulus	3	√		√	√	√	Pend. Biologi
	B1C1208	Pengantar Pendidikan	2	√		√	√	√	Pend. Biologi
JUMLAH			20						
II	B1C2209	Pendidikan Kewarganegaraan	2	√		√	√	√	Pend. Biologi
	B1C2210	Bahasa Inggris	2		√	√	√	√	Pend. Biologi
	B1C2211	Biokimia	2		√	√	√	√	Pend. Biologi
	B1C2212	Biofisika	2		√	√	√	√	Pend. Biologi
	B1C2213	Biostatistik	2		√	√	√	√	Pend. Biologi
	B1C2214	Ilmu Sosial Dasar	2	√		√	√	√	Pend. Ekonomi
	B1C2215	Pengetahuan Lingkungan	2	√		√	√	√	Pend. Biologi
	B1C2316	Morfologi Tumbuhan	3	√		√	√	√	Pend. Biologi
	B1C2217	Teknik Laboratorium	2		√	√	√	√	Pend. Biologi
JUMLAH			19						
III	B1C3218	Belajar Pembelajaran	2	√		√	√	√	Pend. Biologi
	B1C3219	Strategi Pembelajaran Biologi	2	√		√	√	√	Pend. Biologi
	B1C3320	Struktur Hewan	3(1)	√		√	√	√	Pend. Biologi
	B1C3221	Profesi Keguruan	2	√		√	√	√	Pend. Biologi
	B1C3322	Botani Tumbuhan Rendah	3(1)	√		√	√	√	Pend. Biologi

	B1C3323	Anatomi Tumbuhan	3(1)	√		√	√	√	Pend. Biologi
	B1C3324	Zoologi Invertebrata	3(1)	√		√	√	√	Pend. Biologi
	B1C3225	Perkembangan Peserta Didik	2	√		√	√	√	Pend. Biologi
	B1C3226	Biologi Sel	2	√		√	√	√	Pend. Biologi
JUMLAH			22						
IV	B1C4327	Penilaian Pembelajaran Biologi	3	√		√	√	√	Pend. Biologi
	B1C4328	Media Pembelajaran Biologi	3	√		√	√	√	Pend. Biologi
	B1C4329	Botani Tumbuhan Tinggi	3(1)	√		√	√	√	Pend. Biologi
	B1C4330	Fisiologi Tumbuhan	3(1)	√		√	√	√	Pend. Biologi
	B1C4331	Fisiologi Hewan	3(1)	√		√	√	√	Pend. Biologi
	B1C4332	Zoologi Vertebrata	3	√		√	√	√	Pend. Biologi
	B1C4133	Magang I	1		√	√	√	√	Pend. Biologi
	B1C4234	Model-Model Pembelajaran (P)	2	√		√	√	√	Pend. Biologi
	B1C4235	Pengelolaan Kelas (P)	2		√	√	√	√	Pend. Biologi
JUMLAH			19						
V	B1C5236	Psikologi Pendidikan	2	√		√	√	√	Pend. Biologi
	B1C5237	Aplikasi Komputer	2	√		√	√	√	Pend. Biologi
	B1C5338	Ekologi Hewan	3	√		√	√	√	Pend. Biologi
	B1C5339	Ekologi Tumbuhan	3	√		√	√	√	Pend. Biologi
	B1C5340	Mikrobiologi	3(1)	√		√	√	√	Pend. Biologi
	B1C5341	Genetika	3	√		√	√	√	Pend. Biologi
	B1C5242	Telaah Kurikulum Biologi Terintegrasi	2		√	√	√	√	Pend. Biologi
	B1C5243	Perilaku Hewan (P)	2	√		√	√	√	Pend. Biologi
	B1C5244	Inovasi Pembelajaran Biologi (P)	2		√	√	√	√	Pend. Biologi
JUMLAH			18						
VI	B1C6345	Reproduksi Dan Embriologi	3(1)	√		√	√	√	Pend. Biologi
	B1C6246	Magang li	2	√		√	√	√	Pend. Biologi
	B1C6447	Anatomi Fisiologi Manusia	4	√		√	√	√	Pend. Biologi
	B1C6348	Wirausaha Biologi (Biologi Terapan)	3	√		√	√	√	Pend. Biologi

	B1C6349	Biologi Molekular	3		√	√	√	√	Pend. Biologi
	B1C6350	Perencanaan Pembelajaran Biologi	3	√		√	√	√	Pend. Biologi
	B1C6251	Biologi Laut (P)	2	√		√	√	√	Pend. Biologi
	B1C6252	Pengembangan Praktikum Biologi Sekolah (P)	2	√		√	√	√	Pend. Biologi
JUMLAH			18						
VII	B1C7353	Metodologi Penelitian Biologi	3	√		√	√	√	Pend. Biologi
	B1C7254	Penelitian Tindakan Kelas	2	√		√	√	√	Pend. Biologi
	B1C7255	Bioteknologi	2	√		√	√	√	Pend. Biologi
	B1C7256	Evolusi	2	√		√	√	√	Pend. Biologi
	B1C7357	Magang III	3	√		√	√	√	Pend. Biologi
	B1C7258	Entomologi (P)	2	√					Pend. Biologi
	B1C7259	Biologi Satwa (P)	2		√	√	√	√	Pend. Biologi
	B1C7260	Pengembangan Bahan Ajar (P)	2		√	√	√	√	Pend. Biologi
	B1C7261	Rekayasa Genetika (P)	2						
JUMLAH			20						
VIII	B1C8262	KKLP	4	√					Pend. Biologi
	B1C8263	Skripsi	6	√					Pend. Biologi
		JUMLAH	10						
Total sks			158						

PROGRAM STUDI PENDIDIKAN EKONOMI

A. Organisasi dan Personalia



Kaprodi Pend. Ekonomi
Erni Rismawanti, S.Pd, M.Pd
NIDN. 0926098502



Sekretaris Prodi Pend. Ekonomi
Dra. Nur Aslindawati, SE, M.Pd
NIDN. 0915097104

B. Staf Pengajar

DAFTAR NAMA DOSEN EKONOMI

NO.	NAMA DOSEN	NIDN	HP.
1	Dra. Sapinah, M.Si	0012017001	082188946978
2	Dr. Husain AS, M.Pd	0018065701	081241188123
3	Dr. H. Muh. Yahya, M.Pd	0011126302	085255989765
4	Muh. Fahreza, W, S.Pd, M.Pd	0921018502	081355227909
5	Erni Rismawanti, S.Pd, M.Pd	0926098502	081242390866
6	Dra. Nur Aslindawati, SE, M.Pd	0915097104	081355239662
7	Musdalifah, S.Pd, M.Pd	0906018702	081343502722
8	Sumarni AR, S.Pd., M.Pd	0903058605	085253953327
9	Dr. ELPISAH, S.E, M.Pd	0924087703	+6282190642877
10	Dr. Hartini, SE, MM	0926127702	085242012913
11	Sulfaidah, S.Pd, M.Pd	0901058702	+6285255589711
12	Drs. ADIL TAHIR, M.Pd	0916124501	085255441989
13	Ir. ANDI ARIFUDDIN ISKANDAR, M.P	0927016501	+6281355715720
14	Drs. ANDI BAHARUDDIN, M.Pd	0923086102	+6281241068111
15	ANDI FATMAYANTI, S.Pd, M.Pd	0904038902	+6281342409877
16	ERNI AMRIANI ASMIN, SE, MM	0922027901	08114443282

NO.	NAMA DOSEN	NIDN	HP.
17	Drs. HAERY MOGAT, MM	0911116901	+6285399891969
18	KHAERATI, S.Pd, M.Pd	0910067901	+6281355524605
19	KHAIDARSYAH, S.Pd, M.Pd	0910067901	+6285399786561
20	MUHAMMAD RUM, S.Pd, M.Pd	0906038401	+6281355677540
21	NURDIN, S.Pd, M.Pd	0913127402	+6285398342696
22	Dr. SITTI MARYAM, SH, MH	0911116401	+6281342176231
23	SUGIANTY, SH, MH	0931077103	
24	TRI SUSANTRI, S.Pd, M.Pd	0925098704	6287843917510
25	Hj. ST. Hatidja, SE, M.Pd.	0019116810	+6285298286123
26	ANDI ANNISA SULOLIPU, S.Pd, M.Pd	0906129101	+6282190401177
27	ANDI TENRI YEYENG, S.Ag., M.Pdi	0917057501	081241025414
28	BUNGATANG, S.S., M.Hum	0917089002	+6282339182119
29	EKA ADNAN AGUNG, S.Pd., M.Pd.	0931129001	+6282339182119
30	HAMRAN, S.Pd., M.Pd.	0902119201	+6285242949822
31	HARTI OKTARINA, S.E., M.Pd.	0925109001	+6282393074242
32	HASISA HARUNA, S.Pd., M.Pd.	0927109801	+6285299201403
33	ISRAWATI AKIB, SH., MH.	0904077803	+6285343618080
34	NUR ASTAMAN PUTRA	0911109102	+6285342038388
35	SITTI HAJAR ASWAD	0901049002	+6285342502227
36	SITTI MARLINA, S.Pd., M.Pd.	0910108802	+6285242186106

C. Kurikulum

DISTRIBUSI MATA KULIAH PERSEMESTER

Distribusi Mata Kuliah Semester I

No	Kode	Mata Kuliah	W/P	SKS
1	EIC1201	Pendidikan Agama	W	2
2	EIC1202	Pendidikan Pancasila	W	2
3	EIC1203	Bahasa Indonesia	W	2
4	EIC1204	Bahasa Inggris	W	2
5	EIC1305	Pengantar Ilmu Ekonomi	W	3
6	EIC1206	Pengantar Bisnis	W	2
7	EIC1207	Pengantar Pendidikan	W	2
8	EIC1308	Pengantar Ilmu Administrasi & Manajemen	W	3
9	EIC1209	Pengetahuan Komputer	W	2
Jumlah SKS 20 (Wajib = 20 dan Pilihan (0))				

Distribusi Mata Kuliah Semester II

No	Kode	Mata Kuliah	W/P	SKS
1	EIC2210	Akuntansi I	W	2
2	EIC2211	Matematika Ekonomi	W	2
3	EIC2212	Pendidikan Kewarganegaraan	W	2
4	EIC2213	Perkembangan Peserta Didik	W	2
5	EIC2314	Ekonomi Mikro I	W	3
6	EIC2315	Ekonomi Makro I	W	3
7	EIC2216	Pengantar Koperasi	W	2
8	EIC2217	Ilmu Alamiah Dasar	W	2
Jumlah SKS 18				

Distribusi Mata Kuliah Semester III

No	Kode	Mata Kuliah	W/P	SKS
1	EIC3218	Akuntansi II	W	2
2	EIC3319	Belajar & Pembelajaran	W	3
3	EIC3120	Magang I	W	1
4	EIC3321	Manajemen Operasional	W	3
5	EIC3322	Ekonomi Mikro II	W	3
6	EIC3323	Ekonomi Makro II	W	3
7	EIC3324	Strategi Pembelajaran B.S. Ekonomi	W	3
8	EIC3225	Ekonomi Koperasi	W	2
9	EIC3226	Teori Organisasi	W	2
Jumlah SKS 22				

Distribusi Mata Kuliah Semester IV

No	Kode	Mata Kuliah	W/P	SKS
1	EIC4327	Akuntansi Koperasi	W	3
2	EIC4328	Profesi Keguruan	W	3
3	EIC4329	Perencanaan Pengajaran B.S. Ekonomi	W	3
4	EIC4330	Ekonomi Sumber Daya	W	3
5	EIC4331	Perekonomian Indonesia	W	3
6	EIC4332	Ekonomi Moneter	W	2
7	EIC4233	Penelitian Tindakan Kelas	W	2
8	EIC4234	Ekonomi Publik	W	2
9	EIC4235	Bank & Lembaga Keuangan Non Bank*)	P	2
Jumlah SKS 23 (Wajib = 21 dan Pilihan (2)				

Distribusi Mata Kuliah Semester V

No	Kode	Mata Kuliah	W/P	SKS
1	EIC5336	Kajian Kurikulum B.S. Ekonomi	W	3
2	EIC5337	Ekonomi Internasional	W	3
3	EIC5338	Manajemen Pemasaran	W	3
4	EIC5239	Magang II	W	2
5	EIC5340	Evaluasi & Remedial Pemb. BS Ekonomi	W	3
6	EIC5341	Ekonomi Pembangunan	W	3
7	EIC5242	Komunikasi Bisnis*)	P	2
8	EIC5243	Sosiologi Pendidikan*)	P	2
Jumlah SKS 21 (Wajib = 17 dan Pilihan (4)				

Distribusi Mata Kuliah Semester VI

No	Kode	Mata Kuliah	W/P	SKS
1	EIC6344	Media Pembelajaran BS Ekonomi	W	3
2	EIC6245	Akuntansi Perbankan*)	P	2
3	EIC6246	Sejarah Teori Ekonomi	W	2
4	EIC6347	Manajemen Sumber Daya Manusia	W	3
5	EIC6348	Statistik Inferensial	W	3
6	EIC6249	Hukum Perdata Dagang *)	P	2
7	EIC6250	Ekonomi Politik*)	P	2
8	EIC6351	Manajemen Keuangan	W	3
9	EIC6252	Studi Sosial *)	P	2
Jumlah SKS 22 (Wajib = 14 dan Pilihan (8))				

Distribusi Mata Kuliah Semester VII

No	Kode	Mata Kuliah	W/P	SKS
1	EIC7153	Magang III	W	3
2	EIC7254	Praktek Wirausaha	W	2
3	EIC7355	Metodologi Penelitian	W	3
4	EIC7356	Kewirausahaan (Enterpreneurship)	W	3
5	EIC7257	Bussines English *)	P	2
6	EIC7258	Manajemen Kelas *)	P	2
7	EIC7259	Pembelajaran Berbasis TIK *)	P	2
8	EIC7260	Studi Kelayakan Bisnis *)	P	2
9	EIC7261	Ekonomi Regional Industri *)	P	2
Jumlah SKS 21 (Wajib = 11 dan Pilihan (10))				

Distribusi Mata Kuliah Semester VIII

No	Kode	Mata Kuliah	W/P	SKS
1	EIC8462	KKLP	W	4
2	EIC8663	SKRIPSI	W	6
Jumlah SKS 10 (Wajib = 10 dan Pilihan (0))				

PROGRAM STUDI PENDIDIKAN MATEMATIKA

A. Organisasi dan Personalia



Kaprodi Pend. Matematika
Dr. Andi Syukriani, S.Pd., M.Pd
NIDN: 0909058104



Sekretaris Prodi Pend. Ekonomi
Khadijah, S.Pd., M.Pd
NIDN:0919058801

B. Staf Pengajar

DAFTAR NAMA DOSEN MATEMATIKA

NO.	NAMA DOSEN	NIDN	HP.
1	DR. Andi Syukriani, S.Pd., M.Pd	0909058104	081342408375
2	AMRAN HAPSAN, S.Si.,S.Pd., M.Pd	0903128503	082347347967
3	Khadijah,S.Pd., M.Pd	0919058801	085242198074
4	Inayanti Fatwa, S.Pd., M.Pd	0910068801	085242300473
5	Hariani Harjuna, S.Pd., M.Pd	0923088901	085231607523
6	Isma Muthahharah,S.Si.,M.Si		082346712015/WA 085386559021
7	Agusalim Juhari, S.Pd.,M.Pd	0902089001	081355428007
8	Iwan Setiawan HR, S.Pd.,M.Pd	0905019401	085242747094
9	Alfiah Nurfadhilah AM. Hindi, S.Pd.,M.Pd	0931059403	082393063115

C. Kurikulum

SEMESTER	Kode MK	Nama Mata Kuliah/ Blok ¹	WP	Bobot sks ²
-1	-2	-3	-6	-4
I	M1C1201	Pendidikan Agama	W	2
	M1C1202	Pendidikan Pancasila	W	2
	M1C1203	Bahasa Indonesia	W	2
	M1C1204	Biologi Dasar	W	2
	M1C1205	Kimia Dasar	W	2
	M1C1206	Fisika Dasar	W	2
	M1C1307	Landasan Matematika	W	3
	M1C1308	Kalkulus I	W	3
	M1C1209	Aljabar Elementer	W	2
Jumlah: W=20, P=0				20
II	M1C2201	Pendidikan Kewarganegaraan	W	2
	M1C2202	Bahasa Inggris	W	2
	M1C2303	Geometri Dasar	W	3
	M1C2304	Statistika Dasar	W	3
	M1C2305	Aljabar Linear I	W	3
	M1C2306	Kalkulus II	W	3
	M1C2207	Ilmu Sosial Dasar	W	2
	M1C2208	Filsafat Pendidikan Matematika	W	2
Jumlah: W=20, P=0				20
III	M1C3201	Belajaran Pembelajaran	W	2
	M1C3202	Profesi Keguruan	W	2
	M1C3203	Strategi Pembelajaran Matematika	W	2
	M1C3104	Magang I	W	1
	M1C3205	Trigonometri	W	2
	M1C3306	Teori Bilangan	W	3
	M1C3307	Geometri Analitik	W	3
	M1C3208	Komputasi Matematika	W	2
	M1C3209	Matematika Sekolah	W	2
	M1C3210	Geometri Transformasi*	P	2
	M1C3211	Aljabar Linear II*	P	2
	M1C3212	Sejarah Matematika*	P	2
Jumlah: W=19, P=6				25
IV	M1C4201	Psikologi Pendidikan	W	2
	M1C4202	Perencanaan Pembelajaran Matematika	W	2
	M1C4303	Pengantar Teori Fuzzi	W	3

	M1C4304	Matematika Diskrit I	W	3
	M1C4205	Program Linear	W	2
	M1C4206	Metodologi Penelitian Kuantitatif	W	2
	M1C4307	Persamaan Differensial Biasa	W	3
	M1C4308	Analisis Real I	W	3
	M1C4309	Kalkulus Lanjut*	P	3
	M1C4310	Metode Numerik*	P	3
J u m l a h : W=20, P=6				26
V	M1C5201	Manajemen Pendidikan	W	2
	M1C5202	Pengembangan Perangkat Pembelajaran Matematika	W	2
	M1C5303	Media Pembelajaran Matematika	W	3
	M1C5304	Evaluasi Pembelajaran Matematika	W	3
	M1C5205	Metodologi Penelitian Kualitatif	W	2
	M1C5306	Struktur Aljabar I	W	3
	M1C5207	Matematika Ekonomi	W	2
	M1C5308	Analisis Real II*	P	3
	M1C5209	Matematika Diskrit II*	P	2
	M1C5310	Masalah Syarat Batas*	P	3
J u m l a h : W=17, P=8				25
VI	M1C6301	Etnomatematika	W	3
	M1C6302	Magang II	W	3
	M1C6203	Penelitian Tindakan Kelas	W	2
	M1C6204	Problematika Pendidikan Matematika	W	2
	M1C6305	Statistika Terapan Pendidikan	W	3
	M1C6206	Aplikasi Komputer	W	2
	M1C6307	Struktur Aljabar II*	P	3
	M1C6308	Analisis Kompleks*	P	3
	M1C6209	StatistikaMultivariat*	P	2
	M1C6210	Pemodelan Matematika*	P	2
J u m l a h : W=15, P=10				25
VII	M1C7301	Magang III	W	3
	M1C7202	Kewirausahaan	W	2
	M1C7203	Teknologi Pembelajaran	W	2
	M1C7204	Penulisan Karya Ilmiah*	P	2
J u m l a h : W=7, P=2				9
VIII	M1C8401	KKLP	W	4
	M1C8602	Skripsi	W	6
J u m l a h : W=10, P=0				10
Total SKS Keseluruhan				160
J u m l a h Total: W=128, P=32				

PROGRAM STUDI PASCASARJANA

A. Organisasi dan Personalia

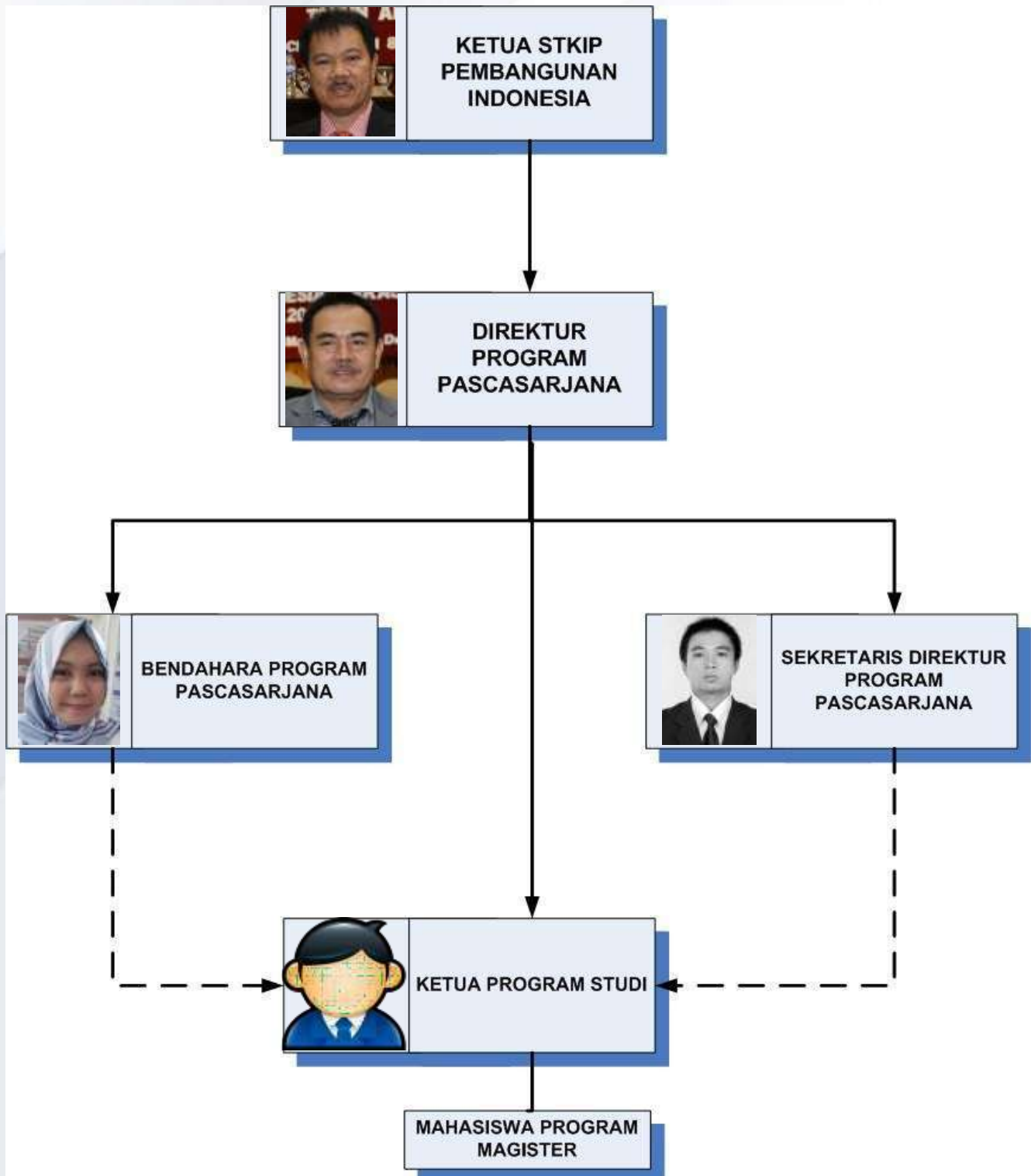

B. Staf Pengajar

DAFTAR NAMA DOSEN PASCASARJANA

NO	NIDN/NIKh	NAMA	NOMOR HP/WA
1	7787103002	Prof. Drs. H.M. Arif Tiro, M.Sc, M.Pd, Ph.D	0811469702
2	7787103003	Prof. Dr. Chalid Imran Musa, M.Si	0811413036
3	7787103006	Prof. H. Hamzah Upu, M.Ed	081355811937
4	7787103017	Prof. Dr. H. Thamrin Tahir, M.Si	0811412536
5	0031126405	Dr. Muh. Yunus, M.Si	08124282097
6	0931036701	Dr. H. Muh Yahya, M.Pd	085255989765
7	0926127702	Dr. Hartini, S.E, M.M	085242012913
8	0926086703	Dr. Andi Mulyadi Radjab, S.E, M.M	081241008452
9	0915087301	Dr. Nawir Rahman, S.E, M.Si	08114115873
10	0931036701	Dr. Ir. Rego Devilla, S.E, M.M	08114119905
11	0924087703	Dr. Elpisah, S.E, M.Pd	082190642877
12	7787103011	Dr. Basri Bado, M.Si	0811444274
13	8850020016	Dr. Didin, M.Pd	081242600241
14	7787103012	Dr. H. Muchtar Lamo, S.E, M.Si	081354923000
15	7787103021	Dr. H. Saripuddin D, S.E, S.Pd, M.M	082322233390
16	7787103018	Dr. Herman, S.Pd, M.Si	081342733456
17	7787103022	Dr. H. Maksud Hakim, S.Pd, M.M	085215541049
18	7787103010	Dr. Muhammad Rakib, S.Pd, M.Si	081233376997
19	7787103009	Dr. Muhammad Azis, M.Si	081342312696
20	7787103015	Dr. Murtiadi Awaluddin, S.E, M.Si	0811469710
21	7787103023	Dr. Rahmawati Baharuddin, S.E, M.Si	081242649990
22	7787103014	Dr.Hj. Mariyani,S.E, M.Si	081355898997
23	7787103007	Drs. Suwardi Annas, Ph.D	081369119799
24	0902068302	Dr. Alin Liana, M.Sc	081342263080
25	0904048504	Dr. Eka Apriyanti, S.Pd, M.Pd	085397578186
26	0909058104	Dr. Andi Syukriani, M.Pd	081342408375

C. Kurikulum

NO URUT	KODE MATA KULIAH	NAMA MATA KULIAH	SKS	KET
PRA PASCASARJANA (MATRIKULASI)				
1	E2PRA001	Statistika Pendidikan Ekonomi	0	Wajib
2	E2PRA002	Kapita Selektta Ilmu Ekonomi	0	Wajib
3	E2PRA003	Kapita Selektta Penulisan Karya Ilmiah	0	Wajib
SEMESTER 1				
4	E2C1204	Landasan Pendidikan dan Pembelajaran	2	Wajib
5	E2C1205	Filsafat Ilmu (Pendidikan)	2	Wajib
6	E2C1206	Kewirausahaan	2	Wajib
7	E2C1207	Manajemen Penyenggaraan Pendidikan	2	Wajib
8	E2C1208	Ekonomi Mikro	2	Wajib
9	E2C1209	Pengembangan Pendidikan Ekonomi	2	Pilihan
10	E2C1210	Teknologi Informasi Pembelajaran Ekonomi	2	Pilihan
11	E2C1211	Strategi Pembelajaran Ekonomi	2	Pilihan
12	E2C1212	Evaluasi Hasil Belajar Ekonomi	2	Pilihan
SEMESTER 2				
13	E2C2213	Ekonomi Makro	2	Wajib
14	E2C2214	Pengembangan Kurikulum Pendidikan Ekonomi	2	Wajib
15	E2C2215	Ekonometrika	2	Wajib
16	E2C2216	Metodologi Penelitian Kuantitatif	2	Wajib
17	E2C2217	Metodologi Penelitian Kualitatif	2	Wajib
18	E2C2218	Ekonomi Indonesia	2	Pilihan
19	E2C2219	Ekonomi Pembangunan	2	Pilihan
20	E2C2220	Ekonomi Internasional	2	Pilihan
21	E2C2221	Ekonomi Sumber Daya	2	Pilihan
SEMESTER 3				
22	E2C3222	Praktik Pembelajaran Ekonomi (PPL)	2	Wajib
23	E2C3223	Analisis dan Evaluasi Pembelajaran Ekonomi	2	Wajib
24	E2C3224	Seminar Usulan Tesis	2	Wajib
SEMESTER 4				
25	E2C4625	Bimbingan Penelitian, Penulisan dan Ujian Tesis	8	Wajib
	JUMLAH SKS WAJIB =	38		
	JUMLAH SKS TOTAL =	50		